Byxe oronuudai proletaarinar, negedegtii!

№ 211 (2244)
1937 onoi sentiaabriiin 12
VOSKRESEENI
14-xi ZILEE GARNA

Buriaad-Mongoloi Ynen

Byxexolboonoi Komaniis (bolьşevig) Paartiin Buriaad-Mongoloi Moлiin Komiteedai, Buriaad-Mongoloi Avtonoomito Soveed Socialiis Respyyblikiin Centraalьna Gyisedxexe Komiteedai yder byriin gazeeta

Redaksiin adres: Ulaan-Yde goorod, Ceentrsojuuziin, 19.

№ sen 10 myngo.

MALAI YBELŽELGEDE BELEDXEL YGEI BAINA

Manai kolxoozuud bolbol malaingaa too tologoi oloşoruulxa, yylteriinь haizaruulza ba malažalhaa garxa produukciinь jixe bolgozo, eneegeeree paarti ba zasagai zyghөө kolxoozuudai urda tabihan zorilgii erxim hainaar gyisedxexe ujalgatai baihan baina. Xedii tiime baibaş, ene zaabarinuud manai respyyklike dotoroo ene yder xyrter xangaltagyi jabuulagdaza baina.

Malai alii haizaruulxiin negen gol ysloovinь bolbol malai ybelželgiin beledxel bolxo baigaa Mynөө, yder jirexe byri ybelei sag oirtozo baihan bolboş, malai ybelželgede beledxel ton muugaar jabaža baina

Xamagai tyryyn malaa dulaan baira baidalaar xangaxa xeregtei baibaş mynөө malai dulaan baira barilga—respyyblike sooxi zootexniis barilganuud ton muu teempetei. Respyyblike dotoroo 1937 onoi tyryyşiin xaxadta 784 objeektnuudii (yxerei, tugalai, aduu morinoi, xoninoi gexe metiin bairanuud) barixa tysebtei baihan aad, 581 objeektnuudiinь bariza exilegdehen baina. Tiigeed, zilei tyryyşiin xaxad soo bariza dyyrgexe tysebei 48,1 proceentonь gyisedxegdehen baina. Ene 784 objeektnuudta 390 mingan tyxerig mynge gargaşalxaar tyseblegdehen aad, mynөө gargaşalaad baihanь 185,5 mingan tyxerig (56,5%) bolno:

Zarim kolxoozuudai barihan zootexniis barilganuudii abza xaraxada ton muugaar barigdahan baina: M-Şiberei aimagai „Pobediitelь" kolxooz bolbol tugalai baira barihan aad, tugalai şibxe şeehenei uradza oroxo nyxiinь bairahaa gazaatai xolo xengyi xarin tugalaigaa baira doro maltaza xehen baina. Enenь xadaa tugalai bairii xezeede sebdeg noiton bailgaxa gehen aradai daisadai hedelgehee zailaxagyinь labtai.

Selengiin aimagai „Ulaan-Tamça," „Şine baidal," „Ulaan Ydenge" ba Staalinai neremzete kolxoozuudai barilgiin brigaadanuud mynөө xyrter ondoo xydelmeride jabuulagdaža baina. Bargazanai aimagai Kiirovai neremzete kolxoozoi xoninoi tovaarai feermiin xonid zooteexnikiin eriltii ogto xangaxagyi ton tuliuur uitan ambaar soo baidag deerehee yngeregşe xabar 10 xoniniiinь bişe xonidtoo daruulža yxehen baina. Ene buzagai baidalhaa kolxoozoi pravliceni jamarş tobşolol gargaagyi, 8 zilde xonişon jabahan Mynxiin gegşiin hain baira bariuulxa tuxai tabihan eriltenyyd miin le xosorzo baina. Myn, ene kolxoozoi malai baidag zajiimkada malşadai baixa baira geze baidaggyi, malşadiinь uitan, xyiten, muuxai gerxen soo baidag, tendenь jamarş kylьtyyriin xydelmeri baidaggyi baina. Gadana, Selengiin aimag soo 5 kolxoozno tovaarai feermenyydii mexanizaacalxa tyseb tahalduulagdahan baina. Ene xenei gem be gexede, Gazartariaalanai Arkomaad, tereenei barilgiin Seektorai gem. Eneen tuxai tysebş zoxioogoogyi ba xeregselnyydiinş beledxeegyi baihan baina.

Zootexniis barilganuudai tahaldaza baihan uşar bolbol kolxoozuudai barilgiin brigaadanuud tusxaita xydelmerihөө tahalan abtaza ondoo xydelmeride jabuulagdana. Myn, aimaguudai Gyisedkoomuud ba Gazarai tahaguud bolbol zootexniis barilganuudii xojordoxi eelzeenei xydelmeride toolozo baixahaa xeterxedee, zooteexniguudii gazarai tahagai saarhan „xeregte" bariza baidag baina. Zişeelxede, Agiin aimagai gazarai tahagaixin bygede amaraltada garaad, zooteexnig Şibaalov gegşe kolxoozuudta garza zootexniis barilganuudii xytelberilexe argagyi. saarha bişexe azaltai huuna. Kabaanskiin aimagai zooteexnig myn iimeşyy azaltai baina gene.

Malai ybelželge tuxai asuudal bolbol dulaan bairahaa gadana, ybehe tezeeleer dutamaggyi xangaxa xereg bolno. Malai gol tezeel bolxo ybehen respyyblike dotoroo 86 proceent (sentiaabriiin 5 medee) xuriaagdaza jabana. Zişeelxede; Agiin aimag 75,8 proc. gyisedxөө. Yngeregşe xabar jixenxi kolxoozuudiinь ybehөөr dutaza malaa yxyylhen baigaa, ene zilde baha tiixe gee gy? Siilos daralga byriş muu. Byxii respyyblike dotoroo siilos daralga 56,2 proc. gyisedxegdөө. M-Şiberei aimag siilos daralgii ogtolon tahalduulhan baina. Mynөө siilos daralgii 15,7 proc. dyyrgehen baina. Iime zişeenyydii xelexe boloo haa olon baixa. Teed, ene xelegdehenş zişeenyyd deerehee manai respyyblikede malai ybelzelgeiin beledxelei jamaraar jabaza baihii medeze abxaar baina.

Zootexniis barilganuudai iimeer tahaldalda orohonoi şaltagaan jyyb gexede, Gazartariaalangai Arkomaad bolbol ene xariuusalgata xeregii, trockiistnuudai şaariin negen inzeneer Bezyyste gegşede daalgaza ygөөl, hanaagaa amarhan deerehee bolbo geze sexe xelemeer baina.

Iime baixa tula, ene geheer Gazartariaalanai Arkomaadai, tereenei dergedexi barilgiin seektorai zyghөө zootexniis barilgiin xytelberiii haizaruulxa xeregtei ba myn aimagai organizaacanuudai xytelberilegşedei zyghөө zootexniis barilgada boloşogyigөөr xandaza, xojordoxi eelzeenei xydelmeride tabin tahaldalda oruulza baixiinь zogsoozo, zootexniis barilganuudai xydelmeri deere eris xubilalta oruulxa şuxala bolbo. Ybel oirotozo baina. Sag xylieexegyi, tiime xadanь, ene sentiaabrь hara soo ybehe xuriaalgiin ba siilos daralgiin xydelmeriii tysebhөө ylyylen dyyrgexe ba barigdaža baihan aad, dyyrgegdeegyi gy, ali şineerş barigdaxa bairanuudii jaaral sagaar bariza dyyrgexe zorilgonuud gazarai oorganuudai urda sexe tabigdana. Eneentei xamta aimagai zooteexniguudii saarhanhaanь tahalaža, yndehen xydelmeri teeşenь xanduulxa xeregtei baina. Gadana, tariaanaigaa holoomo ba miakiinii sym sugluulža malai tezeelde xadagalxa xeregtei. Kolxoozuud bolbol malaingaa tezeelei balaansnuudii xeže, tezeeleingee byxii zyilnyydii narin xadagalamzada bexizyylen ygexe johotoi.

Gazartariaalanai Arkomaad, aimagai gazarai tahaguud, somonoi ba kolxoozoi xytelberilegşed bolbol byxii xysөө elsyylen, ene geheer malai ybelželgiin xydelmeriii anxaraldaa abza, ton opiratiivnaar xytelberilen jabuulxa uşartai bolbo. Ene xydelmeri deere garhan aradai daisadai xoroto hedelgenyydii xaira gamgyi eliryylže, tusxai gemted i şangaar xehee xe ba xorolоloinь xeişoloniii tyrgen sagaa usadxaxa johotoi.

ITAALIIIN ZASAGTA SSSR-ei ZASAGAI YGEHEN BURUUŞAALAI NOOTA TUXAI

Yrgen xarguin deermeşed xariuusalgahaa xolo oşoxogyi

Soveed zasag bolbol Itaalida ygehen өөriingөө noota dotor, soveedai xudaldaanai syydnenyydte esergyy zoriuulagdahan, itaaliiin seregei syydnenyydei agressiivna jabuulgii ton erid şangaar ba sexeer zaahan baina.

Faşiis vaarvarnuud bolbol delxein şine dain baildaaji hyzergexii oroldon, manai agar jixe Exe oroniii provokaacalza baina. Itaaliiin agressoornuud bolbol soveedai noota dotor xaruulagdahan jaaşagyi ynen faaktnuudta xaagdaşahanş haa, soveedai syydnenyydii uhanda unagaahanai tylөө xariuusalgahaa yşөөl buzagaigaar arsaza baina.

Yrgen xarguin deermeşed—Itaaliiin faşiistnuud xariuusalgahaa xolo oşoxogyi. Socialiizmiin badarangui Exe oronoi zuun dala milioon aradai duragyiten suxaldaxa jabadal agar jixe ba hyrtei baina. Soveedai arad bolbol komuniis paarti ba Soveed zasagai tyryyşiin uriaalaar, azalşa aradai voozdь, xyndete inag esege—agar jixe Staalinai tyryyşiin uriaalaar manai xysete oronoo nanginaar xanagaalxaa seezee tyrin oroxo, daisad xaanahaa dobtolon oronob, tedeniii gazartaş, uhandaş, agaartaş haanь, tedenei territoori deere gamgyi soxixo baina geze faşiistnuud oilgog!

Gaixaltai aldar soloor suurxuulhan Soveedai aviaaca bolbol өөriingөө Exe oroniii xamagaalxa tuxai xeregei garaa xadanь, manai liodçiguud jyy xeze şadaxa bainab geze byxe delxeide xaruulza şadaxa baina.

Soveed Xolboonoi Geroi—polkoovnig **Groomov**.

Soveedai syydnenyyd oiroo xyrteşegyi geze oilgog

Bakuu, 9. (TASS). Baxuugai, Zakavkaazai federaaciin neremzete zavood deere jixe miiting boloo. Xeden mingaad xydelmerilegşed ba albaxaagşad өөriingөө rezoliyyce dotor xelexenь:

„Bidener bolbol byxii soveed aradai hanal bodolii xaruulhan Soveed zasagai nootii gyised haişaaza amarşalnabdi. Soveed Xolboon bolbol, manai xudaldaanai syydnenyydte itaaliiin seregei koraablinuudai esergyy jabuulhan deermedeeşenei jabuulgada tesexegyi baina geze oilgog! Soveedai syydnenyyd bolbol soveedai geşxem gazar mete oiroo xyrteşegyi nangin geze medeg!"

Soveed zasagai noota—şin xatuugai zişee

Kryypskiin neremzete, simferopooliiin faabrikiin eregtei ba emegtei xydelmerilegşed өөriingөө miiting deere abhan rezoliyyce dotor ledyylxenь:

„Itaalida ygehen Soveed zasagai noota bolbol Soveedai zuun dala milioon aradta tyşeglehen şin xatuugai, doriuun nomoxonoi ba eb nairamdalii xysedegei zişee myn".

Soveed aradai duragyiten suxaldaxa jabadaltai niilene

Praaga, 8. (TASS) Çexoslovaakiiin gadaada xeregei ministeerstviin oficiooz „Praager preesse" bolbol, Riimdexi soveedai posoolьstviin buruuşaalda zoriuulhan, „Praavda" gazeetiin tyryy bişeghee citaata ba SSSR-te bolhon suglaanuud, miitingnyyd tuxai informaacii elixen gazarta tolilozo, SSSR-ei xudaldaanai syydnenyydii uhanda unagaahan jabuulgada soveed aradai duragyiten suxaldaxa jabadalii haişaan negedene.

Faşiistnuud—xeheeltegyi yldexe johogyi

Manai soveedai teploxood „Timiriaazov" ba „Blagoojev" paroxooduudii uhanda faşiis bandiiduudai şingeehen tuxai medeeselii duulaad baixadaa, zosoom tesenegyi. Faşiistnuudai xoroto hedelgenyyd bolbol manai sariuun haixan Soveed orondo gemtel xynegөөl xexe gehen zorilgotoi aaşalga baihaniinь bidende eli baina. Xerbejee Exe oronoigoo tylөө xiledee buu bariaad zogsoxo sagai jiree haanь, paarti ba zasagai tyryyşiin prikaazaar inag Exe oronoo xamagaalxaar xezeede belen baixab.

Bi bolbol Selengiin uhan zamai traansportiin staxaanovşanarai negen bolxo tula galzuurhan faşiistnuudai aaşada xariuu bolgon staxaanovtanai hara soo yiledberiiingөө noormii yder byxende 300-haa doo şo bişe proc. dyyrgeze, yiledberiiin ynder bytөөse xaruulxab.

Faşiistnuud tere xehen gemeigee tylөө xeheeltegyi yldexe johogyi.

I. G. Razmaxniiin.

Selengiin uhan zamai traansportiin staxaanovşa.

„Blagoojev" paroxoodai komaanda Exe oron teeşee

Afiina, 8 **(TASS).** Ysegelder, faşiis deermeşedeer uhanda unagaagdahan, soveedai „Blagoojev" paroxoodai komaanda „Lamariiin" geze paroxoodoor Stambyyl teeşe garba. Edener bolbol Stambyyl deere Exe oronoo busaza jabahan soveedai paroxoodto huuxa baina. Fraanciin „Lamariiin" paroxoodai moriaaguud soveedai moriaaguudii xaluunaar ugtaba. Piree (Egein dalaidaxi greeci n poort) deere greecede huugaa soveedai elsen tylөөlegşe Şejnin tyryytei soveedai kolooni edeeniii ydeşebe.

* * *

Oordento kapitaan nyxer Kamiinski tyryytei, „Blagoojev" paroxoodai ekipaaza sentiaabriiin 11-12 yder Odeessa deere xylieegdene. Goorodoi ba uhan zamai organizaacanuud bolbol geroilig komaandii erximeer ugtaxaa beledxeže baina.

Tabadugaar teaatraalьna festivaalь

Soveedai tabadugaar teaatraalьna festivaalь sentiaabriiin negenei yder Moskvaada neegdeө. Ene festivaalьda baixaa baruun Jevroopiin gyrenyyd ba Ameerikiin Xolbooto Ştaaduud haa ailşad jiree.

Moskvaa—Kiijev — Miinsk — Moskvaa marşruudtai Soveedai tyryyşiin velotyyrai finiiş aavgustiin 28-da Serpyxoovsk şossein 11 kilomeetrte bolhon baina.

Soveedai velotyyrai liider, oordento Mixaiil Revaalьçenko („Dinaamo", Odeesa) gegşe finiişte egee tyryyn jirebe.

ZURAG DEERE: Soveedai velotyyrai liider, oordento Mixaiil Revaalьçenko. (*Sojuuzfoto*).

„И—209" SAMOLIOODII BEDERELGE

Sentiaabriiin 9-nei yder 7 çaas 25 minuutada Soveed Xolboonoi Geroi Goloviiin bolbol „N—206" giidrosamoolloodoor Ysti-Oleenekahaa byyxt Tiksii teeşe niidbe.

Soveed Xolboonoi Geroi nyxer Şevelioovai ekspediiciin „N—170", „N—171" ba „N—172" samoliooduud bolbol Noovo Zemliaa—Fraanca Ioosifai gazar geze oltoriguud deere sagai ularilai muu baihanhaa miis Želaani deere haataza baina.

„N—207" giidrosamolioodii zoloodogşo liodçig Graciaanski bolbol sagai ularilai haizaraxii miis Şmiidt deere xylieeze baina.

* * *

Arxaangelьsk, 9 (TASS). Ysegelder hyni „Proletaari" paroxood bolbol aarktiis rejsedee garaa. Paroxood deere 940 toonno aşaanuud, eneen soo zapaas çaastinuud, goriuuça, Levaneevskiin samolioodii bederelgede jabaa Şevelioovai ekspediicede texniis materiaalnuudii aşanxai. „Proletaari" pyysk gaavanь ba miis Želaanida xyreze, tendexi ybelzeeşedte ediee xooloi zyilnyydii, eneen soo şine oovoşço orxixo baina. „Proletaari" bolbol gedergee busaxadaa, Amdeerma deerehee vajgaaçiin ryydii abaad, Arxaangelьsk oroxo baina.

Şevelioovai ekspediicede zoriuulagdahan aşaaji Tiixo byyxt deerehee Rydoolьf aral xyrter ledokool „Rysaanov" abaaşaxa baina. „Rysaanov" bolbol ekspediiciin eldeb aşaanuudii, Noovo Zemliaada ybelzeze baigaa ybelzөөşedei smeenii abaaşaxa baina.

Zadkoovai samoliood mylihende daruulşoo

Ledokool „Kraasin" deere jabahan ekspediiciin naçaalьnighaa Xoito mylihen dalain zamuudai Glaavna Ypravleeni iime telegraama abhan baina:

„Sentiaabriiin 8-nai yder Moskvaagai sagaar 6 çaas 30 minuutada Zadkoovai samoliood doro baigaa mylihen genete xaxa hyrөө. 6 baal xysetei, noord-oostiin halxinda soxiuulža, ene mylihen xaşaldaxadaa Zadkoovai samolioodii darazarxihan baina. Ekipaazanь gemteegyi. Ynete xeregselnyydenь abtaa. Samolioodii abza şadagdaagyi".

Miis-Želaani—Fraanc-Ioosifai gazar

Nyxer Vodopьjaanovai samoliooduudai zvenoo Rajner aral deere buugaa.

Soveed Xolboonoi Geroi Şevelioovai agaarai ekspediiciin samoliood sagai ularilai haizaraxii udaan sag soo xylieeze baihanaigaa hyyleer sentiaabriiin 10-nai yder 7 çaas 35 minuutada niidhen baina. Samoliooduud xojor çaas niidze Fraanca Ioosifai gazar xyrөө Rydoolьf aral deere doro yyletei deerehee, edener Fraanca Ioosifai gazarai nege aral deere buuxanь damžaggyi bolhon baina.

12 çaasta nyxer Vodopьjaanov iigeze medeesebe:

„Rajner aral deere buugaabdi. Byyxt Tiixaja manaar byrxeөgdenxei. Motoornuudaa dulaan xubsahaar orioogoobdi. Aerodroom jixe hain baina.

Vodopьjaanov"

Profeessor Samojloviçiin ekspediice Beneette aral deere

Sentiaabriiin 8-nai yder Xoito mylihen dalain zamuudai Glaavna Ypravleeniiin naçaalьnig O. Ju. Şmiidt bolbol ledokool „Sadkoo" deere jabaa ekspediiciin naçaalьnig profeessor Samojloviçhaa iime raadiogramma abaa:

„Ledokool „Sadkoo". Sentiaabriiin 8-nai yder yglөөnei 7 çaasta, 35 zilei saana Tooliin gasalanta xesyygeer yxehen, Beneette aral jireebdi. Paartiii tolgoilood erje deere garaab. „Sadkoo" Sofiija miisei xazuuda jaakoriaa xajaad baina. Samojloviç."

* * *

„Sadkoogai" ekspediice bolbol De-Loonga arxipelaagai aralnuud—Genrijeett ba Žaneetta deere xyrehen baina. Mynөө xadaa, De-Loongiin nygөө aral—Beneette deere buuba. Ene telegraama dotor xelegdehen Toolь gedeg xadaa, orosoi jixe şinzelegşe myn. Toolь 1902 ondo „zariaa" syydne deere ekspediicii tolgoilhon baina. Toolь bolbol Beneette aralii şinzexiin tulada, mylihen deere jabagaar jabaza jabataraa, өөriingөө gurban nyxedtei yxehen baigaa.

KOLXOOZUUDAI TARIAALAN DEERE

Xuriaalgiin şanar xangaltagyi

Alairai aimagai Nilxain bylegei Staalinai neremzete kolxooż bolbol Byxexolboonoi xydøø aʑaxuin viistavkada xabaadalsaxa erxe olxiin tyløø temesehenei yrøør ene zilde oroohoto kylьtyyreer ynder urgasa xylieen abza şadahan baina. Staalinai neremzete kolxoozoi 199 gektaar oroohoto kylьtyyrehee dunda zizeegeer gektaar byxenhøønь 15,5 ceentner tariaa abna.

Iime ynder urgasii ene kolxoozoixid kolxooz bolhonhoo xoişo egeel tyryyşiinxiee yzebe. Iime urgasa xylieeze şadaad baixadaa, BMASSR-ei Gaztarkoomda Byxexolboonoi xydøø azalai viistavkada xabaadalsaxii duralza medyylelge ygehen baina.

Iigeze medyylge ygøød baixadaa, Staalinai neremzete kolxoozoixid bolbol ton bogonixon sagai bolzor soo negeş koolos geengyi tariaagaa somozo abxa ujalgatai baigaa. Xarin şeniiciin urgasii xangaltagyigøør xuriaaza baina gehen signaalnuud orozo baina.

Şyntyin uçaastogta xydelmerilze baigaa tariaan azalai brigadiir Xonxodoorovoi brigaada bolbol tariaagaa oin zaaxda dyte abaaşaza buxallahan deereheenь 3 syydkiin torşo soo 30 buxal şeniisiin tariaanainь 80 procentii zirxe edihen ba nyxendøø zøøzerxihen baina. Eneь xadaa, 25-30 pyyd tariaan bolno. Myn ene uçaastogii xuriaaza abxadaa, dunda zişeegeer, dyrbelzen meetr gazar byxende 12-12 koolos tariaa geehen baina, enenь xadaa gektaar byxenhøø 1,5—2 ceentner tariaa geehen bolno.

Kolxoozoi tyryylegşe nyxer Bazar Badmaajev bolbol bajalig urgasaa hain şanartaigaar xuriaaza abxa tuxai tyrgen xemzeenyydii abxa johotoi ba Byxexolboonoi xydøø azalai viistavkada xabaadaxa erxe abxiin tyløø temesexejee kolxoozniguudaigaa dunda hainaar oilguulan nebteryylxe johotoi.

Enkoov.

Oroi garaad erte orono

Ulaan-Onon. Yzøønei somonoi Voroşiilovai neremzete kolxoozoi tariaanainь urgasa ene zilde jixe hain. Gebeş, ene kolxooz bolbol bajalig urgasaa sag soonь hain şanartaigaar xuriaaza abxiin tula muusa temesene.

Aavgustiin 20-hoo exilen 4 zaatkatai 20 garan xynøør byrideze nege brigaada tariaaxuriaalgada garhan baina. Tiin, xydelmeriiin teempiinь xaraza yzexe boloo høa, buzagai aaliaar jabana. Xerbee aavgustiin 29 xyrter xydelhen xydelmeriiinь xaraza yzebel, miin 49 gektaar tariaa xadahan baina. Eneegeer bolxodoo yderei miin 1,5 gektaar xadahan bolno.

Iime muugaar xydelmerilze jabahan gol şaltagaaniinь xadaa, imagta le azalai emxidxel ba disceplinii hainaar tabiaagyiheenь bolno. Xydelmeridøø oroi garaad erte orono. Ydereigøø edieelgende oroxodoo neg xeheg bolzo garadag baina.

Gadana, ene kolxooz bolbol byxii xydelmerişedeigøø xysii zybøør emxidxeze şadaagyi. Zişeelxede, traktoriist, darxanai brigaadiin xydelmerişed ba malşadhaa xeden olon xynyydii tariaanda jabuulza baibaş, tedenei azalii zybøør emxidxeze şadanagyi.

Gadana, tariaamnai „nogoon", geze aali jabaxiin hedelge gargana. Tiime tula, azalaigaa emxi zuramii hainaar tabiza, tariaagaa sag soonь tyrgenøør xuriaaza abxa jabadal bolbol imagta le kolxoozoi pravleeniiin zyghøø xydelmeriee zybøør emxidxeze şadahanhaanь bolxo baina.

N. Onoonski.

Staxaanovşa — Daşaceren Żamsaranai

Xori. Xezengiin somonoi Staalinai neremzete kolxoozoi gegşyyn Daşaceren Zamsaranai gegşe kolxoozdo geşyyn bolzo orohonhoo xoişo ali byxii azalda staxaanovşalan jabadag baina.

Mynøø ybehe xuriaalgiin xydelmeride jabaxadaa, ybehenei maşiinaar ydertøø 5 gektaar sabşaxa noormotoi baihan aad, yderei 10,12, 13 gektaar sabşaza, 19 yder soo xamta 200 gektaar ybehe sabşahan baina.

Nyxer Zamsaranai bolbol kolxoozdoo erxim hain xydelmerilhenei tyløø xeden daxin şagnagdahan baixa.

Serenzabiin.

SOVEEDAI HUNGUULIIIN DYRIMTEI KOLXOOZNIGUUD TANILSAŻA BAINA

Soveeedai hunguuli tuxai Dyrimii oloniite kolxoozniguudta yrgenøør oilguulxa xydelmeriii Selengiin aimagai Oronggiin somonoi soveed hainaar emxidxen jabuulza baina.

Egee tyryylen somon sooxi paartorganizaaca, komsomooloi organizaacanuud ba somonoi soveedai geşyyd bolbol, Soveedai hunguuliiin dyrimtei øøhedøø haisa tanilsaad, somon sooxi kolxoozuud deegyyr beledxel haintai komuniistnuud ba komsomoolşuud bolon soveedai geşyydhee agitaatornuudii bexizyylen ygøød oilguulamziin xydelmeri jabuulza baina.

Myn kolxoozuudai brigaada degyyr şadabaritai hainuud xynyydii tabiza. Soveedai hunguuliiin Dyrimtei kolxoozniguudii hainaar tanilsuulza baina.

Gebeş, Zagastain somon dotor ene xydelmeriii emxidxen jabuulza şadaagyi baina. Somonoi soveedai tyryylegşe nyx. **Cebegdorżiijev** ba Staalinai neremzete kolxoozoi dergedexi paartorganizaaciin paartoorg nyx. **Manidariijeva** gegşed eneeniii xytelberilze jabuuldaggyi baina.

Xarin somonoi soveedai tyryylegşe nyx. **Cebegdorżiijev** gegşe „SSSR-ei Jixedeede soveedta hungaxa hunguuli tuxai Dyrim„—geze debterxenyydii kolxoozniguudai dunda taraagdahan le geeşe geze sedxelee amaraad huudag baina.

Jym. Cerenei.

Haalişanai baira muuxai

Żede. Borogoin somonoi Kaganoovişiin neremzete kolxoozoi haalişanai baira ton muu, gereinь sonxonuud şilgyi, negeş stool, styylgyi, laampagyi. Tiime tula arig seberii saxixa jabadal ton hula, gereer dyyren şoroi toohon, utaa uniaar.

Tus kolxoozoi pravleenida darii sagaa eneende xemzee abxii naidagdana.

G.Żarbaajev.

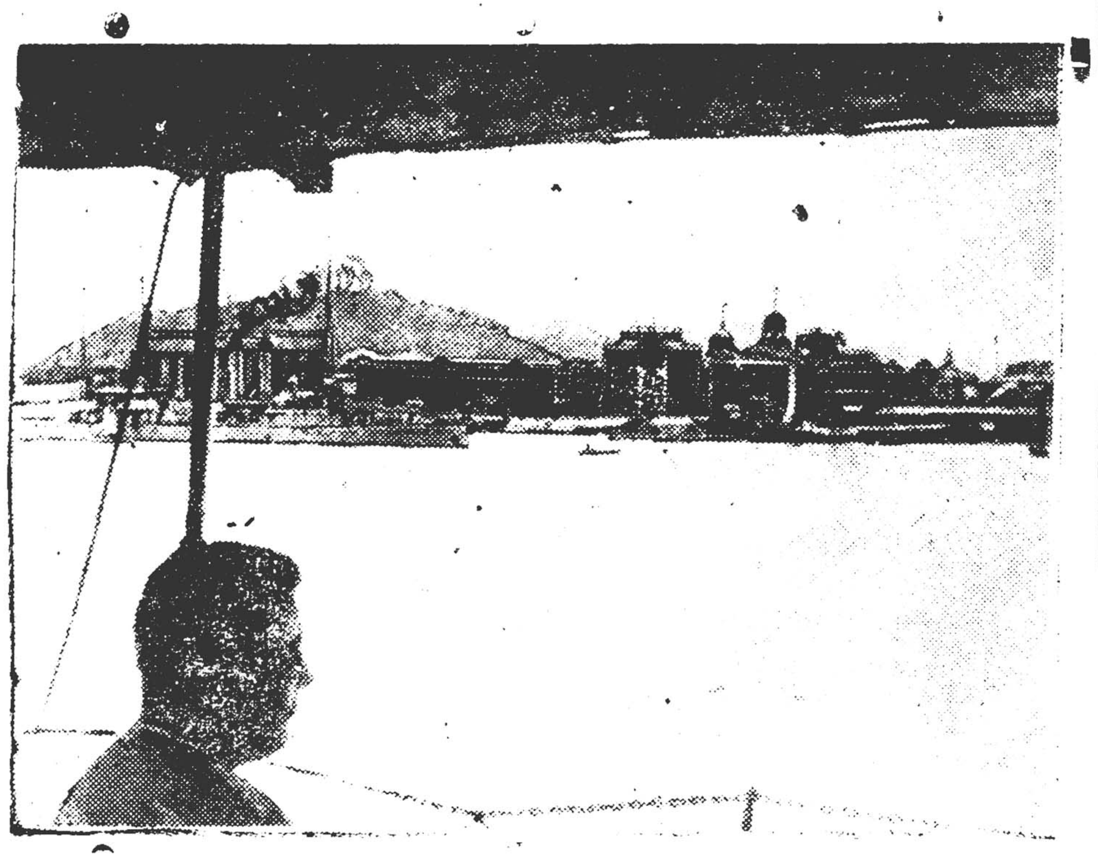

XITADDAXI DAIN BAILDAAN

Xitadai niislel Naankin goorodii japoonai aviaa.. a boombodono.

ZURAG DEERE: Janczii myrenei talahaa Naankin xaragdaza baina. (Sojuuzfoto)

XITADDAXI DAIN BAILDAAN

Aangli, Fraanca ba Germaanii'n paroxooduud deere boombonuud unaa

Şanxai, 9. (TASS). Sentiaabriiin 7-hoo exileed dainai tylegiinь Juukon priistaniiin rajoondo bolood baina. Japoonguud Şanxainaa xoixonuur baihan Çanxyaaban ba Janczipy deerexi øøriingøø xysenyydii negedxexii oroldono. Xitadai seregyyd bolbol ysed şanga esergyyselge yzyylne. Çanxyaaban rajoondoxi japoontan nege baaxan uragşaa oroo. Japoontan bolbol xitadai seregei yşøø nemeze jirexegyin tulada, Xonkьjugai zyyn kvartaalnuudii agaarhaa ba koraablinuudhaa boombodobo. Sentiaabriiin 7 noi hyni japoonai seregyyd xitadai mynicipaleed teeşe jabahaar baina, zygøør gar yzyyrei şangaxan tulaldaanai hyyleer suxarihan baina. Xitadai seregyyd Lodiaanhaa zyyn teeşee dobtolozo, Czianьinxain baruun erjii ezelbe.

Sentiaabriiin 7-do japoonai nege minga xojor zuugaad moriaaguud Pytyyn deere buuxii oroldood, pylimioodoor buudUulza, øøhediingøø hanagşii gyisøøngyi busahan baina.

Sentiaabriiin 8-da japoonai boombodooşo samoliooduud Şanxai haa urduuxanuur, Şanxai—Xanczoygai tymer zam deerexi Syneziaan staanciin tende jabaza xeden boombonuudii xajahan baina. Uridşalan abtahan medeeselei johoor, 300 garan xyn yxehen, 100 xyn şarxatahan baina.

Sentiaabriiin 8-nai yder japoonai samolioodUud Şanxain urda talii boombodobo. Boombonuud bolbol Aangliiin, Fraanciin ba Germaaniiin paroxooduud deere unaa. Eneen tuxai elirxei medeeselnyyd ygei baina.

Japoonguud suxariża baina

Şanxai, 9. (TASS). Reiter aagenstviin medeeselei johoor, japoonai seregyyd Bejpinhee baruugaar 45 kilomeetrei gazarta baigaa xadiin rajoondaxi xitadai diviizii sentiaabriiin 7-do ataakalaba. Xyseteixen kontrataakiin hyylde japoonai seregyyd goritoi geegdel yzeze suxariaa. Şarxatahan xeden olon xynyydii Bejpin asaragdaba.

Sentiaabriiin 7 noi hyni Tianьeziinьhaa zyyn urduuxanuur bäildaan exilee.

Fraanciin samolioodii yimyyleeşen dobtoloo

„Er Pireene" kompaaniiin komeerçesk samolioodai Xitoon rajoon niidze oşozo jabatar, tereeniii yimyyleeşenei eskadriili dobtoloo. Ene samoliood deere gansal pilood jabahan baina. Gemtehen samoliood Lьjaaneshaa baruun tee 20 kilomeetr xaraatai gazarta baigaa Riba deseelьja tosxondo oiroxon unahan baina. Piloodonь yxøø.

Aimagai gazeetanuud jyy bişeneb

„KRAASNOJAA ZNAAMIA" (TYNXEN)

Staalin anxarlai tyløø paarti ba zasagta bajar xyrgenebdi

„Ulaan-Toora" kolxoozoi bide kolxoozniguud bolbol Buriaad-Mongoloi kolxoozuudta xyngelelte olgohon tuxai SSSR ei arkomsoveedai ba BK(b) P-iin Centraalьna Komiteedai togtoomzii yzeze tanilsaabdi. Ene togtoomzo xalaa kolxoozuud tuxai eseşegyi Staalin anxaralii xaruulna. Tariaa tuşaalgiin ba natuur tylberiiin noormo baga bolgogdoo. Aguu jixe vooždь nyxer Staalinai yder byxenei anxaralii manai kolxoozniguud medeerze baina.

Manai kolxooz mynøø zilei tariaa xuriaalgada hainaar beledxee. Byxii xydøø azaxuin xuriaalgiin maşiinanuud zahabarilagdaa, 100 ceentner tariaanai bagtaxa tipovoi sklaad şineer byteegdee. myn zernosyşiilxe barihan baina. Paarti ba zasagai togtooldo xariuu bolgon bide kolxoozniguud kolxooz deeree staxaanovtanai xydelmerşji byri yrgøør delgeryylen, bogonixon sagai xuxasaa soo negeş orooho geengyi urgasa xuriaaza abxabdi geze ujalga abnabdi.

Xyndoojev.
Stepaanov.

„MIXA BA TOHONOI TYLØØ" (Jaruuniin mixanai sovxooz)

Ujalgaa dyyrgexiin tyløø

Negedexi feermiin ybehenei brigaadi'n xydelmerişed C. D. Dambiin, Renşenei, D. Z. Daşa Cerenei gegşed yder soogoo 80-80 buxal tabiza myriisøøgøø dyyrgeze baina. Myn nyxed N. Baldanai ba D. Şiirabai gegşed yderei 10,25 gaa gazar tarmaza noormojoo dyyrgene.

Şiirabai Dogson.

SOVEED XOLBOON DOTOR

AzoovoÇernomoorido vinograadai urgasa hain

Rostoov-na Donyy, 8. (TASS). Azoovo-Çernomooriin xizaarta vinograad sugluulga jabaza baina. Ene zilei urgasa elbeg delbeg. Razdoorskiin rajoonoi Żykoovskiin neremzete kolxooz 29 gektaar talamai deere gektaar byrihøø 19 toonno vinograad sugluulaa. Ene kolxoozoi Kykkanoovai brigaada rekoordto urgasa sugluulaa gebel, 8 gektaar talamai deere gektaar byrihøø 24 toonno vinograad sugluulza abhan baina. Vinograadai şanar hain. Tereenei saaxarligiinь—25-18 procent bolno.

Kolxoozuud xaxad milioon tyxerigei zaxil xebe

Çeliaabinsk, 7. (TASS). Ene zilde Çeliaabinai moziin kolxoozuud ynder deede urgasa abza baina. Zarim kolxoozniguud miil avaansa abaad baihan aad, byxeli zil soogoo tyrexe tariaatai bolood baina.

Moziin potrebsojuuzada kolxoozuudhaa xeden mingaad zaxidal orozo baina. Jalaanokatajskiin rajoonai kolxoozuud xaxal milioon tyxerigei ed baraanai zaxil xebe. Jargaajskiin rajoonai kolxoozuud taban velosipeeduudii, karmaanai 5 0 çaasuudii abaa.

RESPYYBLIKE DOTOR

SSSR-ei istooriiin debter buriaad-mongol xelen deere

Buriaad-Mongol Gyrenei Xeblel bolbol „SSSR-ei Istooriiin xuriaangii Kyyrsii" buriaadmongol xelen deere jaaraltai tyrgenøør orşuulan gargaxa xydelmerii exilbe. Eneenei orşuulgada C. Dondyboon, B. Oçoroon, B. Abidiin gegşed tomilogdood, xydelmeriee jabuulza baina. Orşuulgii xinaxa redaaktornuudta G. Bolьgaajev, B. Vaanşagai ba Dongidoon gegşed tomilogdobo.

Oktiaabriiin XX zilei ugtamża

Buriaad Mongol Soveed Uran zoxioolşodoi Xolboon bolbol Oktiaabriiin revoliyyciin XX zilei oido zoriuulan, xede xeden zoxioolnuudii gargaxa geze togtoobo. Edeen dotor X. Namsarain, C. Doonoi, D. Daşanimiin, C. Galsanai, Ż. Baldanzabon, N. Baldanai, B. Bazarai B. Abidiin, D. Xiltyyxin, A. Şadain gegşedei şine zoxioolnuud oroxo baina. X. Namsarain „Negete hyni" geze zoxiool xeblelde ygtebe. Baha M. Goorьki, V.I. Majakoovski, N. Googolь, N. Ostroovski, Şoota Rystaveeliiin zoxioolnuudai orşuulganuud garalsaxa baina.

BOGONIXON SEGNAALNUUD

Arxinşa Lobsovoi amatataxa

Zakaaminai aimagai potrebsojuuziin tariaanai kladovşiig Lobsov gegşe sag yrgelze arxidaza hogtuu baidag. Tiigeed xydøø niutaguudhaa jyyme abaaşaxaa jirehen uladii xedii xonogoor xylieelgeze baidag jym.

Telefoon.

Ymexirże baina

Zakaaminai aimagai Sanagiin somonoi territoori deere Sexerei xyyrge 1934 ondo barigdaad, pooliinь hainaar budagdaagyi deerehee mynøø ymexirze halaxaa baina.

Eneeniii aimagai xargui zamai tahag medeze baibaş xemzee abanagyi.

Telefoon.

BELEDXEL MUUTAI

Agiin aimagai Agiin somonoi gyised bişe dunda hurguuli ene zilei huralsalda beledxel muutaigaar orobo.

Gernyydenь remoontdo oroxo aad oroogyi. Nege şine ger sentiaabriiin 1-de barigdaza dyyrgegdexe aad, dyyrgegdeegyi ba xyygedei baixa xamtiin bairanuud myn zahagdaagyi baina.

Edoi.

„B. M. Ynen" gazeetiin materaalaar xemżee abtaba

„Ni tiin zøøri yribe"

„B. M. Ynenei" redaakcahaa gazeetada garaagyi, „niitiin zøøri yribe" gehen Ulaan-Ononoi aimagai Tarbalziin somonoi Staalinai neremzete kolxoozoi sçetovood Dagdan Gombiin tuxai materiaalai yndehøør nyrdelge xexede, oroi xamta 7078 tyxerig yrilte xeheniinь todorood, Dagdan Gombiin gegşii syydei şiidxeberieer 5 zilei xinalta ba ene bolzoroo lyyrgeed baixadanь 3 zilde erxiinь xahaxa, eneenhee galana, yrihen tooto myngiinь Gombiin gegşiin ymsiin zøørieer tylyylxe şiidxeberi gargaba geze Ulaan-Ononoi aimagai aradai sydьjaa nyx. Ilьjiin medeesene.

ZAHABARI

Manai gazeetiin sentiaabriiin 10-nai noomerto tolilogdohon „SSSR-ei Jixedeede Soveedata hungaxa hunguuliiin tuxai dyrim ba soveeduudai zorilgonuud" geze nyxer M. I. Kaliininai statьjaaji Centraalьna „Praavdiin" teeksteer şalgaza yzen gehemnai iime alduu garhan baiba:

Xojordoxi niuurai 3-xi koloonkiin 4-xi abzaacii: „...tyryylegşe tyryylegşiin orologşo, sekretaarь ba 8 geşyyd s staaxtaigaar togtoxo." geze unşaxa xeregtei.

Myn xojordoxi niuurai 3-xi kolonkiin zurgaadaxi abzaacii: „SSSR ei Jixedeede Soveedai deputaadta kandidaaduudii tabixa erxe tonyrgen: olon itiin organizaacanuudai ba azalşanai bylgemyydei centraalьna ooorganuud, myn tedenei respyyblikiin, xizaarai, moziin ba rajoonai oorganuud"... geze zahan exilze saaşanь unşaxa xeregtei.

Xariuusalgata redaaktor B. VAANÇAGIIN.

KINOOTEAATRNUUDTA MYNØØDER

„PROGREES" KINOO — Tyryyşiin inaglal

„ERDEM" KINOO — Tangarig

CIIRK

Sentiaabriiin 12-ai yder

Ciirkiin xaagdalga

Gurban jixenyyd yzeglelte! naala yzyylene

Телефоны редакции: отв. редактор—3-44, отв. секретарь—3-23, сельхозотдел—7-55, промотдел—5-07

Noomer gargagşa G. DANSARYYNOV. Verstaalagşad: D. BALDAANOV, C. DAMBAAJEV. BMASSR-ei Niut, Azyiledberiiin arkomaadai tipograafi Ypolglavliit 880.